

災害義援金の受付について | 令和6年能登半島地震

令和6年能登半島地震災害義援金の受付について

令和6年能登半島地震により被災された方々を支援するため、義援金を受け付けています。皆様の温かいご支援をよろしくお願いいたします。

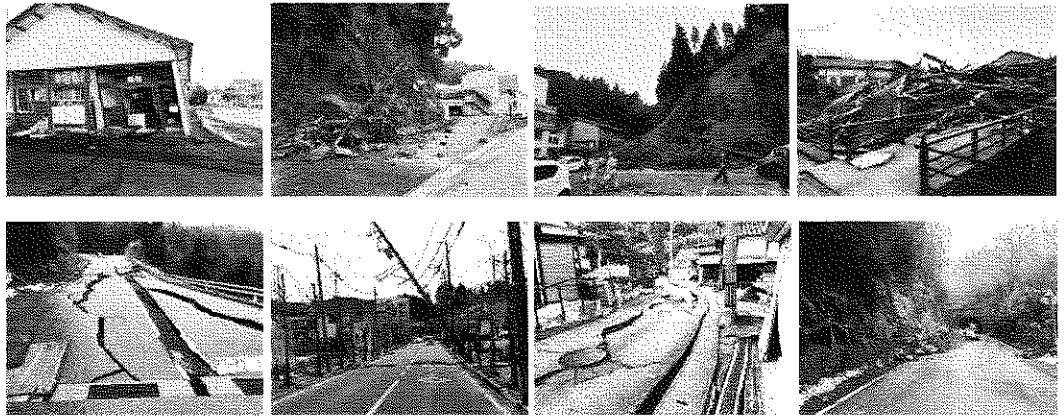

受付方法

1 窓口での寄付

受付場所：穴水町役場1階会計課（当面の間、毎日受付します）
 受付時間：9時00分～17時00分

2 振込による寄付

【受入口座】

(1) 北國銀行 穴水支店 普通 0017829
 穴水町災害対策本部（アナミズマチサイガイタイサクホンブ）

銀行名（Paying Bank）：The Hokkoku Bank, Ltd. Anamizu Branch (branch code 324)
 SWIFT Code：HKOKJPJT
 口座番号（Account Number）：0017829
 口座名義（Beneficiary's Name）：Anamizumachi Saigaitaisakuhonbu
 住所（Beneficiary's address）：Ra174 Kawashima, Anamizumachi, Housugun, Ishikawa
 送金目的（Purpose）：Donation

※北國銀行各支店の窓口、ATM、インターネットバンキングでの振込・振替は手数料が免除されます。
 ※全国銀行協会加盟金融機関の窓口での振込・振替は手数料が免除されますが、ATM、インターネットバンキングでの振込・振替は、手数料がかかりますのでご注意ください。
 ※上記以外の金融機関からの振込・振替は、手数料がかかりますのでご注意ください。

(2) のと共栄信用金庫 穴水支店 普通 3032593
 穴水町災害対策本部（アナミズマチサイガイタイサクホンブ）

※のと共栄信用金庫全店の窓口受付に限り手数料免除されます。

(3) 興能信用金庫 穴水支店 普通 8064873

町長の部屋

穴水町について

広報あなみず

公共施設案内

穴水町MAP

交通案内

役場の組織から探す

総務課

環境安全課

税務課

住民福祉課

子育て健康課

こども家庭室

観光交流課

地域整備課

農業委員会

上下水道課

会計課

選挙管理委員会

教育委員会

穴水消防署

さわやか交流館ブルー

町立公民館

町立図書館

穴水町議会

各種申請書ダウンロード

助成制度一覧

まち・ひと・しごと創生

総合戦略

行政改革

入札・契約情報

監査

穴水町災害対策本部（アナミズマチサイガイタイサクホンブ）

※興能信用金庫全店の窓口受付に限り手数料免除されます。

(4) 郵便振替（ゆうちょ銀行・郵便局）

記号番号 00120-9-488379

穴水町災害対策本部（アナミズマチサイガイタイサクホンブ）

※全国のゆうちょ銀行及び郵便局の窓口での振込・振替は、手数料が免除されます。

※ATM、インターネットバンキングでの振込・振替は手数料がかかりますのでご注意ください。

(5) 能登農業協同組合 穴水支店 普通 0029063

穴水町災害対策本部（アナミズマチサイガイタイサクホンブ）

※全国のJAバンク（JA・信連・農林中金）窓口での振込は、手数料が免除されます。

※ATM振込等の場合は手数料がかかりますのでご注意ください。

※上記以外の金融機関からの振込は、手数料がかかりますのでご注意ください。

領収書の発行を希望される方へ

領収書の発行を希望される場合は、会計課まで下記内容を連絡してください。

【内容】

- ・住所
- ・氏名（領収書宛名）
- ・寄付金額
- ・振込金融機関及び支店名
- ・電話番号

義援金の税法上の取扱い

ご寄附いただいた義援金は、寄付金控除の対象となります。
制度の詳細については、国税庁ホームページをご確認ください。

お問い合わせ

穴水町会計課
電話：0768-52-3690

振替払込請求書兼受領証

口座記号番号	* 00120-9
	* 488379
加入者名	* 穴水町災害対策本部
金額	千 百 十 万 千 百 十 円 * ￥11126
ご依頼人	おなまえ * 株式会社 米山研 様
料 金	(消費税込み) 日 附 印 0 円 06-07-01 T501000111
備 考	免除 現金扱 (08188) N94170004

記載事項を訂正した場合は、その箇所を訂正印を押ししてください。

この受領証は、大切に保管してください。

穴水町役場

〒927-8601 石川県奥津郡穴水町幸川麻の174番地
Tel: 0768-52-0300 (代表) Fax: 0768-52-1196
E-mail: anamizu@town.anamizu.lg.jp

(迷惑メール防止のため、@を全角にしています。メール送信時は@を半角にして下さい。)

【著作権について】

本サイト上の文書や画像等の各ファイルおよびその内容に関する著作権は、原則として石川県穴水町に帰属し、本サイト上の文書・画像等の無断使用・転載を禁止します。